Envoyé en préfecture le 16/03/2023
Reçu en préfecture le 16/03/2023
Publié le 16 MARS 2023
ID : 081-218101400-20230308-1773_DL12_80323-DE

LAVAUR

MAIRIE de LAVAUR

REPUBLIQUE FRANCAISE
LIBERTE-EGALITE-FRATERNITE

Nombre de conseillers
En exercice : 32
Présents : 25
Procurations : 6
Excusée : 1
Votants : 31
N° 12/2023

DÉPARTEMENT DU TARN
ARRONDISSEMENT DE CASTRES
COMMUNE DE LAVAUR

OBJET DE LA DÉLIBÉRATION : Régularisation foncière : chemin d'En Trabouillou

EXTRAIT DU REGISTRE DES DÉLIBÉRATIONS DU CONSEIL MUNICIPAL
SÉANCE DU 8 MARS 2023

L'an deux mille vingt-trois, le huit mars, à dix-neuf heures trente, s'est réuni le conseil municipal de LAVAUR, légalement convoqué le deux mars deux mille vingt-trois, dans la salle du conseil de l'Hôtel de Ville, sous la présidence de Monsieur Bernard CARAYON, le Maire.

Étaient présents :
MM. CARAYON, LAMOTTE, Mme IMBERT, M. VIDAL, Mme GUIDEZ, M. FÈVRE, Mme MARIGNOL, M. LARUE, Mmes BALAT, DOURTHE, Adjoints, M. RENAULT, Mme RÉMY, M. VANTAUX, Mmes ESPARBIÉ, LESPINARD, MM. DELORD, BÉLINGAND, Mmes DECOUX-POINDRELLE, TAILHADES, LEY, BONNIFACY, M. NAVELLOU, Mmes ALBOUY POMPONNE, MOUGIN, LE NY.

Avaient donné pouvoir :
M. BONHOMME à Mme IMBERT
M. LABORDE à Mme DOURTHE
M. GAMBIER à M. VIDAL
M. POMARÈDE à Mme LESPINARD
Mme GUIRAUD à M. LAMOTTE
M. DAVID à Mme ALBOUY POMPONNE

Était excusée :
Mme FAURE

Madame DOURTHE est nommée secrétaire de séance.

Les aménagements antérieurs du chemin d'En Trabouillou ont nécessité l'intégration au projet d'une partie de terrains riverains correspondant à l'emprise de la voirie (cf. plan en annexe).
Il s'agit désormais d'acter la régularisation cadastrale entre la Ville et M. et Mme FERVAL Bernard et Micheline, propriétaires des parcelles C 1233, C 811 et C 946 concernées.

Envoyé en préfecture le 16/03/2023
Reçu en préfecture le 16/03/2023
Publié le 16 MARS 2023
ID : 081-218101400-20230308-1773_DL12_80323-DE

Les propriétaires ont donné leur accord pour céder une emprise de 240 m² à la Ville moyennant le prix de 1 € le m² (240 €).

Les frais nécessités par cette transaction (géomètre et frais de notaire) seront supportés par la commune.

Le Conseil Municipal, entendu l'exposé du conseiller municipal, vice-président de la commission des affaires sociales,
Après en avoir délibéré, à l'unanimité,

APPROUVE ladite acquisition aux conditions susvisées ;

PRECISE que les frais de notaire seront à la charge de la commune, que l'acte authentique sera rédigé par Maître SAUX-TEXEIRA – notaire à Lavaur (81500) ;

AUTORISE le Maire ou son représentant à signer tous les documents afférents ;

Fait et délibéré les jours, mois et an susdits.

Le Maire,

Bernard CARAYON

La secrétaire de séance,

Corinne DOURTHE

Envoyé en préfecture le 16/03/2023
Reçu en préfecture le 16/03/2023
Publié le 16 MARS 2023
ID : 081-218101400-20230308-1773_DL12_80323-DE

EPARTEMENT DU TARN

OMMUNE DE LAVAUR

emin d'En Trabouillou

PROPRIETE DE M. BERNARD ET Mme MICHELINE FERVAL

PROJET DE RÉGULARISATION

Echelle : 1/250

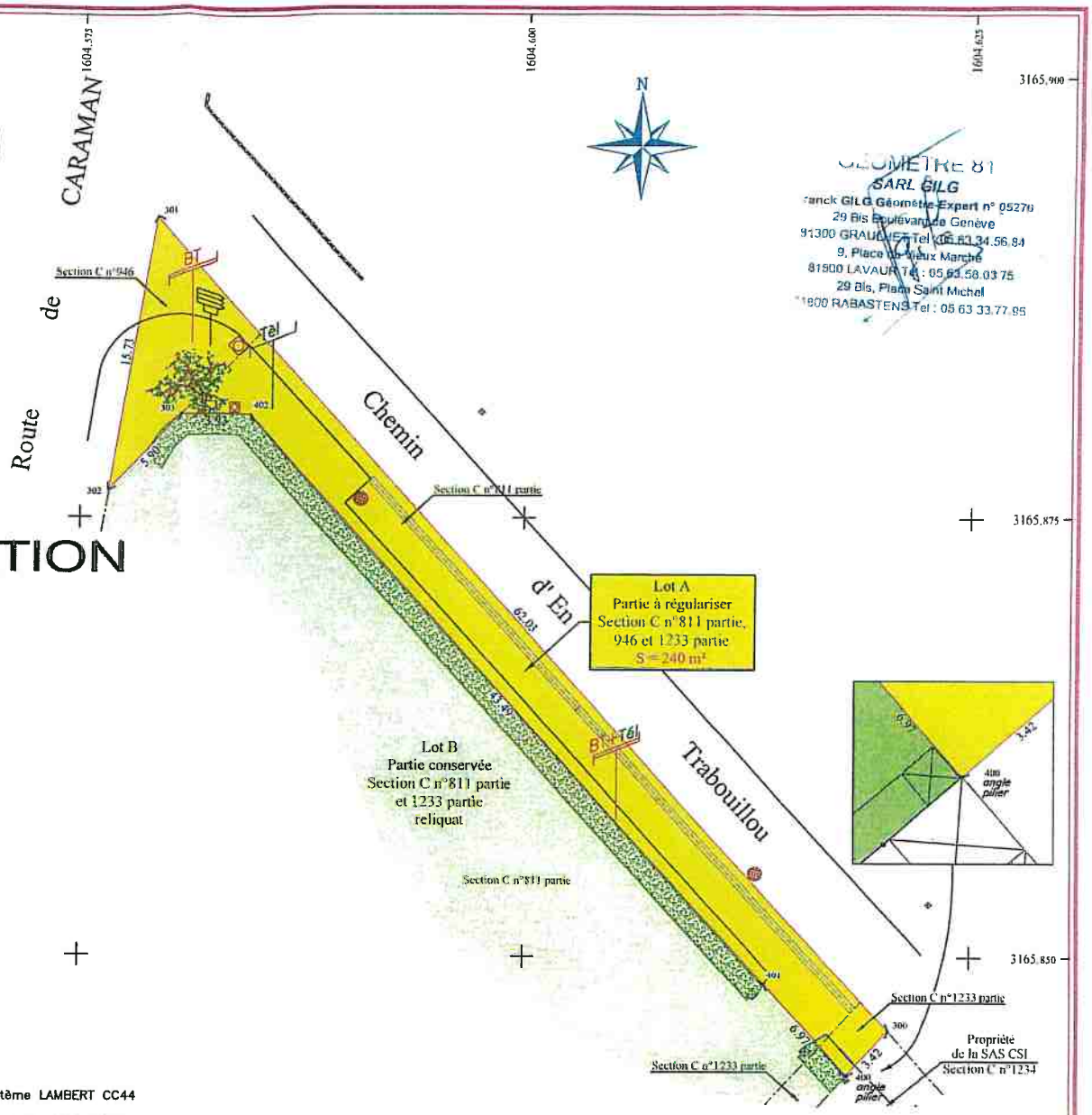

GEOMETRE 81
SARL GILG
Franck GILG Géomètre-Expert n° 05270
29 Bis Boulevard de Genève
81300 GRAULHET Tel : 05 63 34 56 84
9, Place du Vieux Marché
81500 LAVAUR Tel : 05 63 58 03 75
29 Bis, Place Saint Michel
81800 RABASTENS Tel : 05 63 33 77 95

Désignation cadastrale
Section C parcelles n°811, 946 et 1233
Contenance : 28a 82ca

Coordonnées des sommets : Système LAMBERT CC44		
MAT	X	Y
300	1604620.488	3165845.743
301	1604579.253	3165892.088
302	1604576.610	3165876.581
303	1604580.672	3165880.859
400	1604618.202	3165843.200
401	1604613.593	3165848.429
402	1604584.600	3165880.852

GÉOMÈTRE-EXPERT
CONSEILLER VALORISER GARANTIR

NOTA : Les coordonnées planimétriques sont calculées dans le système LAMBERT CC44 et conservées aux archives dudit géomètre-expert.
La limite 400-300 est issue du plan de bornage dressé en septembre 2022 par la SARL GILG géomètre-expert à LAVAUR.
Les cotes et superficies ne seront définitives qu'après bornage contradictoire.

Dossier : 4864
Date : Janvier 2023

Levé et dressé par GEOMETRE 81 - SARL GILG Géomètre-Expert D.P.L.G à GRAULHET (81300) Tél: 05 63 34 56 84
FAX: 05 63 34 84 00 Bureau secondaire à LAVAUR (81500) Tél: 05 63 58 03 75
E-mail : SARLGILG@AOL.FR

REPRODUCTION RESERVEE