Envoyé en préfecture le 28/07/2023
Reçu en préfecture le 28/07/2023
Publié le 28/07/2023
ID : 081-218101400-20230712-1881_DL74120723-DE

LAVAUR

MAIRIE de LAVAUR

REPUBLIQUE FRANCAISE
LIBERTE-EGALITE-FRATERNITE

Nombre de conseillers
En exercice : 33
Présents : 25
Procurations : 8
Votants : 33
N° 74/2023

DÉPARTEMENT DU TARN
ARRONDISSEMENT DE CASTRES
COMMUNE DE LAVAUR

OBJET DE LA DÉLIBÉRATION : Elargissement chemin des Bernadelles – Acquisition de bandes de terrain à la SCI PLI

EXTRAIT DU REGISTRE DES DÉLIBÉRATIONS DU CONSEIL MUNICIPAL
SÉANCE DU 12 JUILLET 2023

L'an deux mille vingt-trois, le douze juillet, à dix-huit heures trente, s'est réuni le conseil municipal de LAVAUR, légalement convoqué le six juillet deux mille vingt-trois, dans la salle du conseil de l'Hôtel de Ville, sous la présidence de Monsieur Bernard CARAYON, le Maire.

Étaient présents :
MM. CARAYON, LAMOTTE, Mmes IMBERT, GUIDEZ, M. FÈVRE, Mme MARIGNOL, M. LARUE, Mmes BALAT, DOURTHE, Adjoints, MM. LABORDE, RENAULT, VANTAUX, GAMBIER, Mmes ESPARBIÉ, LESPINARD, M. DELORD, Mmes DECOUX-POINDRELLE, TAILHADES, LEY, BONNIFACY, ALBOUY POMPONNE, MOUGIN, FAURE, LE NY, DEFAIS.

Avaient donné pouvoir :
M. VIDAL à M. DELORD
M. BONHOMME à M. FÈVRE
Mme RÉMY à Mme IMBERT
M. POMARÈDE à M. LAMOTTE
M. BÉLINGAND à Mme GUIDEZ
Mme GUIRAUD à Mme BALAT
M. NAVELLOU à Mme MOUGIN
M. DAVID à Mme ALBOUY POMPONNE

Madame IMBERT est nommée secrétaire de séance.

Dans le cadre de la création de l'aménagement du chemin des Bernadelles, la commune a prévu de l'élargir pour améliorer la circulation des véhicules et des piétons.

Cet aménagement nécessite l'acquisition d'une bande de terrain à la SCI PLI, d'une contenance de 19 m² (parcelles AL 310 et AL 308, cf. plan joint).
Un accord est intervenu avec ce dernier pour une vente à l'euro symbolique.

Les frais nécessités par cette transactions (géomètre et frais de notaire) seront supportés par la commune.

Envoyé en préfecture le 28/07/2023
Reçu en préfecture le 28/07/2023
Publié le 28/07/2023
ID : 081-218101400-20230712-1881_DL74120723-DE

Le Conseil Municipal, entendu l'exposé de la conseillère municipale, membre de la commission agriculture et marchés, et environnement et propreté,
Après en avoir délibéré, par un vote à l'unanimité,

APPROUVE ladite acquisition aux conditions susvisées ;

PRECISE que l'acte authentique sera rédigé par Maître SAUX-TEXEIRA – notaire à Lavaur (81500),

AUTORISE le Maire ou son représentant à signer tous les documents afférents ;

Fait et délibéré les jours, mois et an susdits.

Le Maire,

Bernard CARAYON

La secrétaire de séance,

Marie-Christine IMBERT

Envoyé en préfecture le 28/07/2023
Reçu en préfecture le 28/07/2023
Publié le 28/07/2023
ID : 081-218101400-20230712-1881_DL74120723-DE

Ville de LAVAUR
Chemin des Bernadelles
Acquistion Ville
Plan parcellaire-Planche 2

Dossier : 22083
Date: 23.06.2023
Echelle : 1/300 | Aut: JPB
Coordonnées ☐ Lambert ☒ CC44 ☐ Indépendantes
Nivellement ☐ IGN 69 ☐ Indépendant

BGEO Conseils
Jean-Philippe BOISSAVY - Géomètre Expert DPLG
06-70-10-40-97
E-mail jpb@bgeo-geometre.fr
2, place du grand rond
81 370 St Sulpice
Tel 05-63-57-99-69
www.bgeo-geometre.fr
GÉOMÈTRE-EXPERT

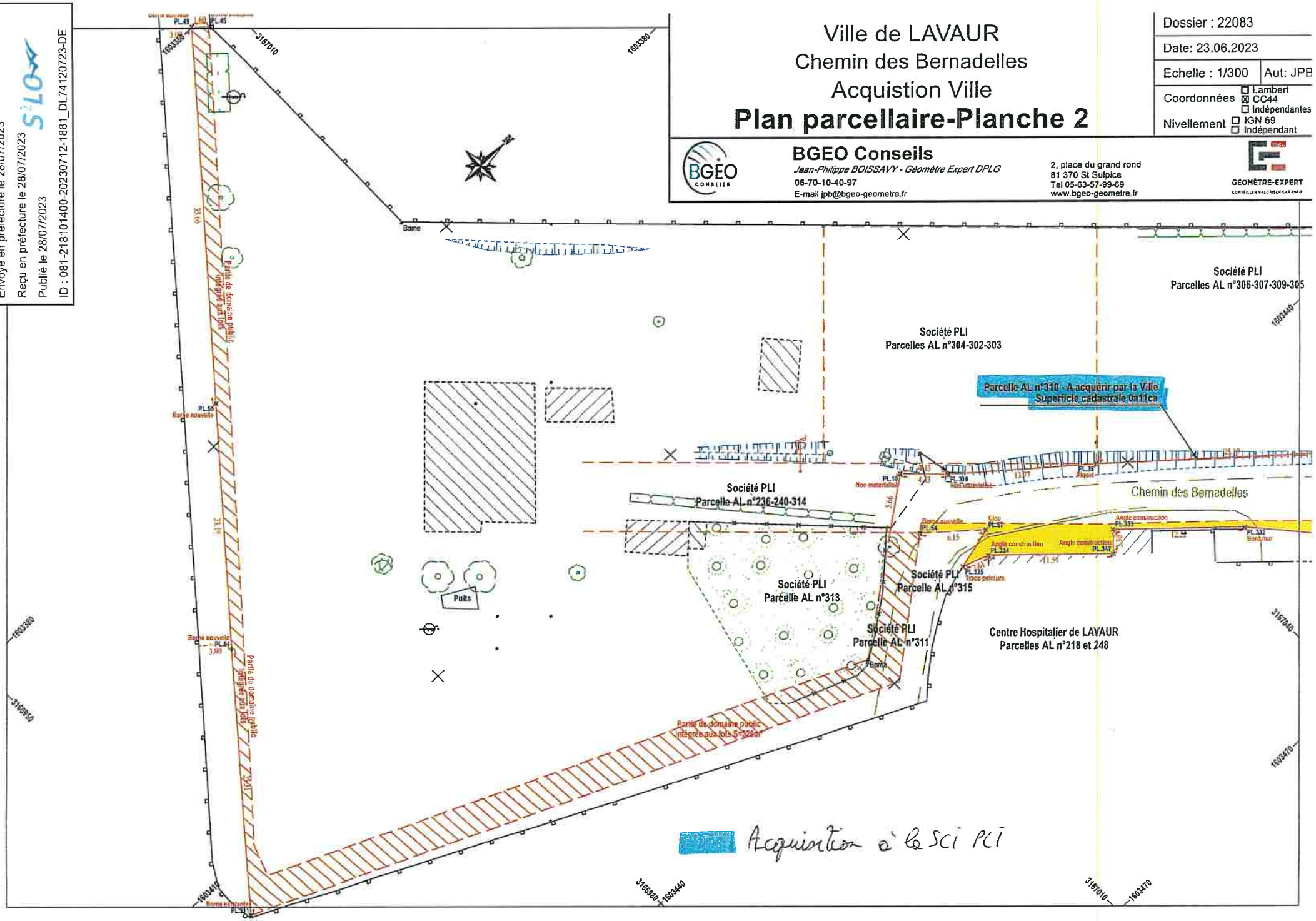

Envoyé en préfecture le 28/07/2023
Reçu en préfecture le 28/07/2023
Publié le 28/07/2023
ID : 081-218101400-20230712-1881_DL74120723-DE

Ville de LAVAUR
Chemin des Bernadelles
Acquistion Ville
Plan parcellaire-Planche 1

Dossier : 22083	
Date: 23.06.2023	
Echelle : 1/300	Aut: JPB
Coordonnées	☐ Lambert ☒ CC44 ☐ Indépendantes
Nivellement	☐ IGN 69 ☐ Indépendant
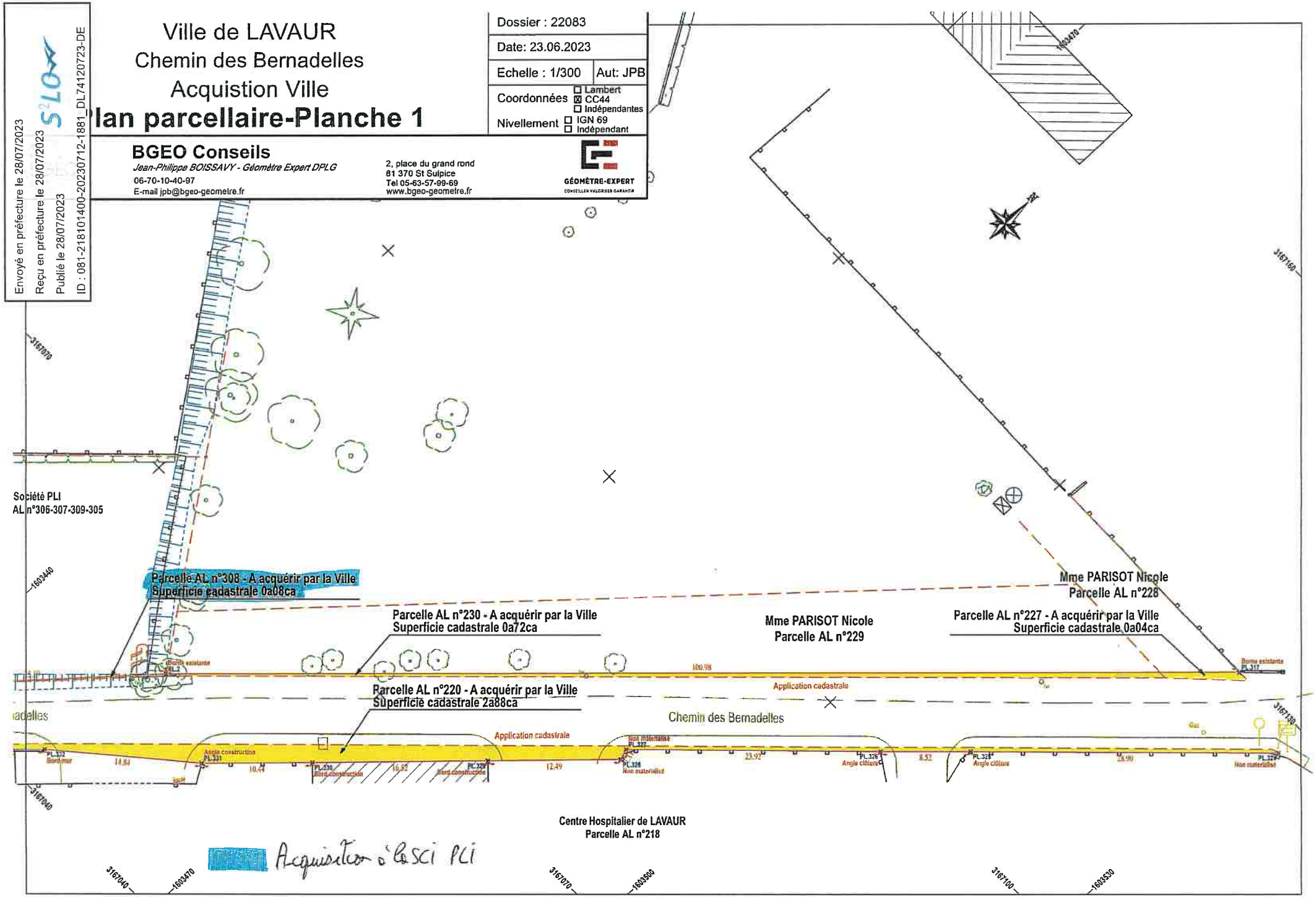
BGEO Conseils
Jean-Philippe BOISSAVY - Géomètre Expert DPLG
06-70-10-40-97
E-mail jpb@bgeo-geometre.fr
2, place du grand rond
81 370 St Sulpice
Tel 05-63-57-99-69
www.bgeo-geometre.fr
GÉOMÈTRE-EXPERT
CONSEILLER VALORISER GARANTIR